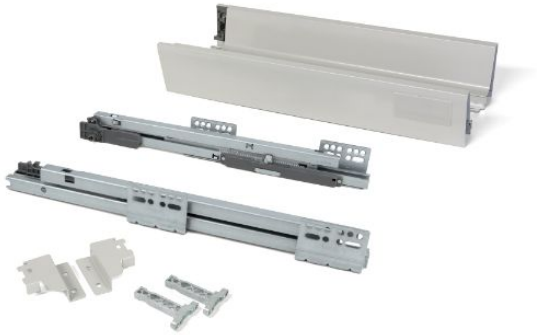

Kit Cassetto esterno per cucina e bagno Vantage-Q, con push, 400, Verniciato alluminio, Acciaio

3250325

Informazioni sul prodotto

Guide con push e portata 40 kg.

Scorrimento fluido e silenzioso.

Le sponde dispongono di graffe per il fissaggio del fondo mediante macchina.

Valido per qualsiasi larghezza del modulo.

Regolazione verticale ±2 mm e orizzontale ±1,5 mm del frontale.

Sponda di ferro verniciata in epossilico colore bianco (RAL 9003) e grigio (RAL 9006).

Montaggio del cassetto al frontale senza necessità di utilizzare ferramenta.

Il codice include tutti gli elementi per il montaggio di un cassetto esterno e altezza 83 mm, ad eccezione del frontale, la schiena ed il fondo.

Include i codici: guide, fianco, coppia di agganci frontali per cassetto esterno e kit agganci posteriori.

SKU	3250325
EAN	8432393129563
Materiale	Acciaio
Finitura	Verniciato alluminio
Imballaggio	1 KIT
Profondità	400

Documentazione

Configuratore

Vai alla scheda prodotto sul web

Disegno tecnico (PDF)

Istruzioni di montaggio (PDF)

Imágenes